

PROYECTO:
"PLAN MAESTRO LITORAL DEL PACIFICO"
PUERTO CALDERA:
MUELLE DE SERVICIO



DIBUIJO: Sala de Dibujo CyM

DISEÑO

ING. JOSE CAMACHO IC-3106

APROBÓ

ING. JOSE CAMACHO IC-3106

RECIBIDO OFICIAL

CONSEJO NACIONAL DE CONCESIONES
ESTE RECIBIDO OFICIAL NO LIBERA DE RESPONSABILIDAD AL PROFESIONAL
RESPONSABLE Y FIRMANTE DE LOS PLANOS Y TAMPOCO IMPLICA
CORRESPONSABILIDAD POR LA CONFECCIÓN DE LOS MISMOS POR PARTE DEL CONAVI

SAN JOSÉ, ____ DE ____ 2019

CONTENIDO

- PLANTA ESTRUCTURAL DE PILOTES
- PLANTA ESTRUCTURAL DE ACCESORIOS
- PLANTA ESTRUCTURAL DE LOSA

ESCALA	FECHA	LÁMINA	PROYECTO	OP-18-01
Indicada	DICIEMBRE 2019	S100		

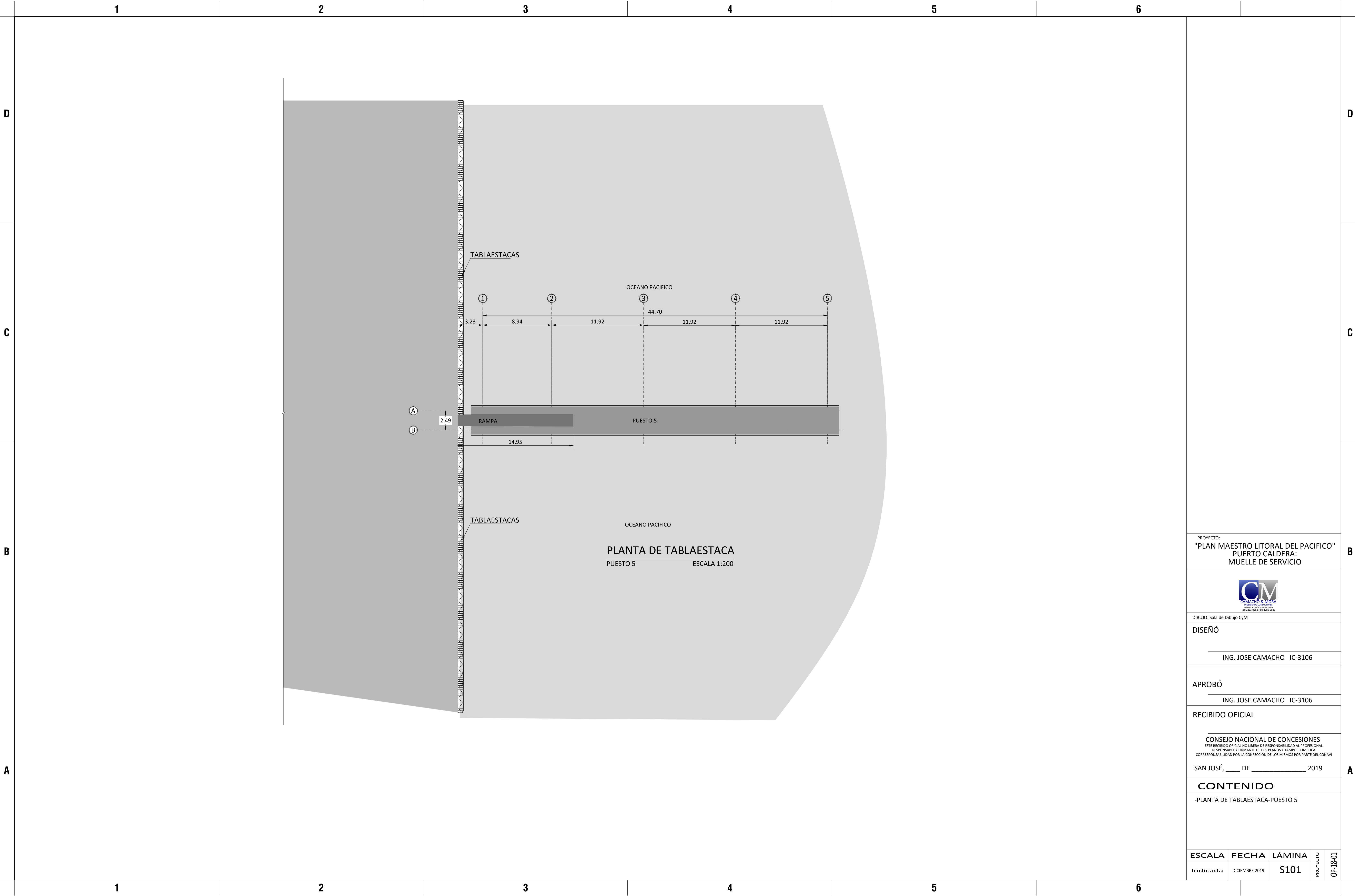

PROYECTO:
"PLAN MAESTRO LITORAL DEL PACIFICO"
PUERTO CALDERA:
MUELLE DE SERVICIO



DIBUIJO: Sala de Dibujo CyM

DISEÑO

ING. JOSE CAMACHO IC-3106

APROBÓ

ING. JOSE CAMACHO IC-3106

RECIBIDO OFICIAL

CONSEJO NACIONAL DE CONCESIONES
ESTE RECIBIDO OFICIAL NO LIBERA DE RESPONSABILIDAD AL PROFESIONAL
RESPONSABLE Y FIRMANTE DE LOS PLANOS Y TAMPOCO IMPLICA
CORRESPONSABILIDAD POR LA CONFECCIÓN DE LOS MISMOS POR PARTE DEL CONAVI

SAN JOSÉ, ____ DE ____ 2019

CONTENIDO

-PLANTA DE TABLAESTACA-PUESTO 5

ESCALA	FECHA	LÁMINA	PROYECTO	Op-18-01
Indicada	DICIEMBRE 2019	S101		

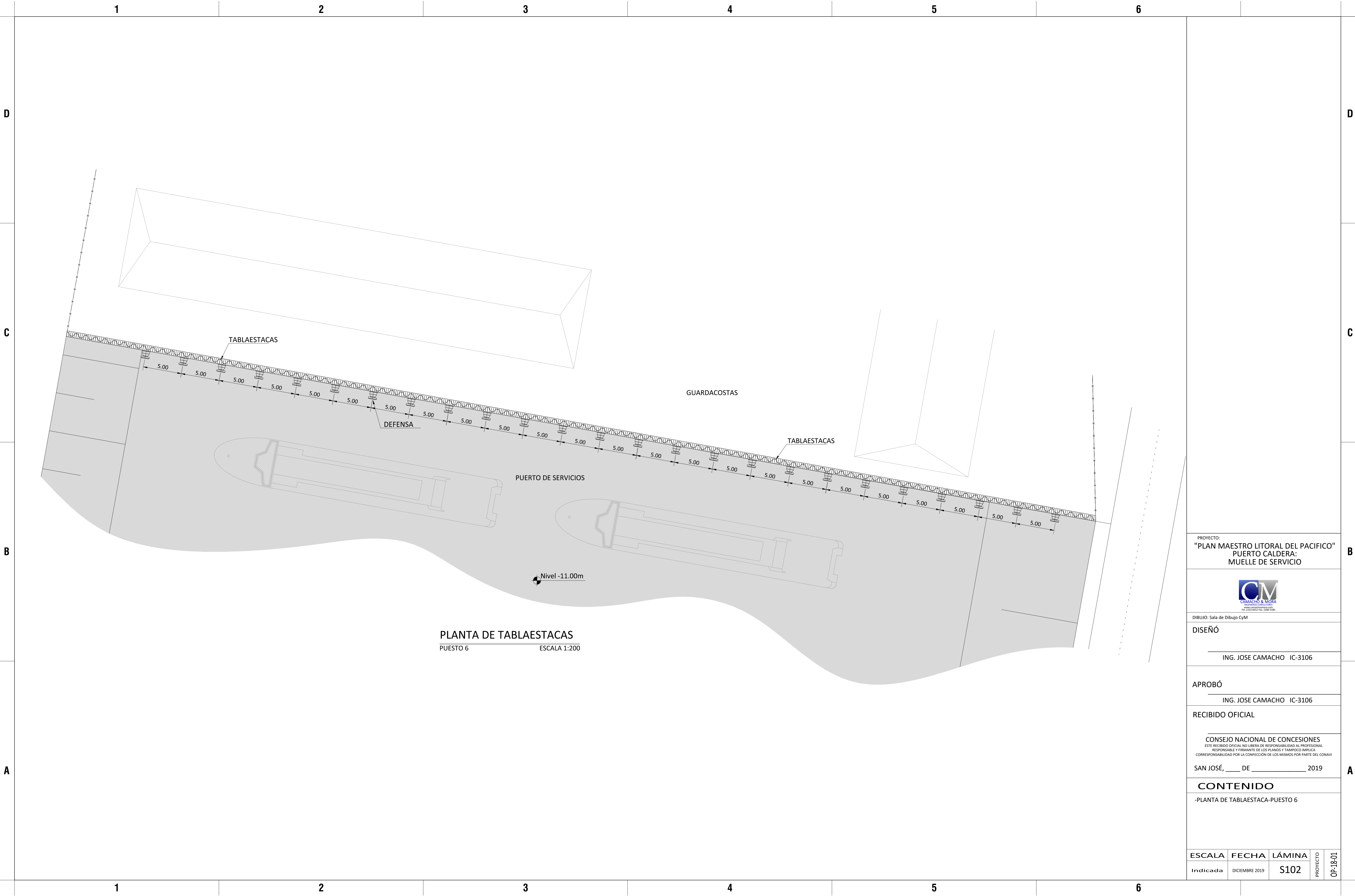

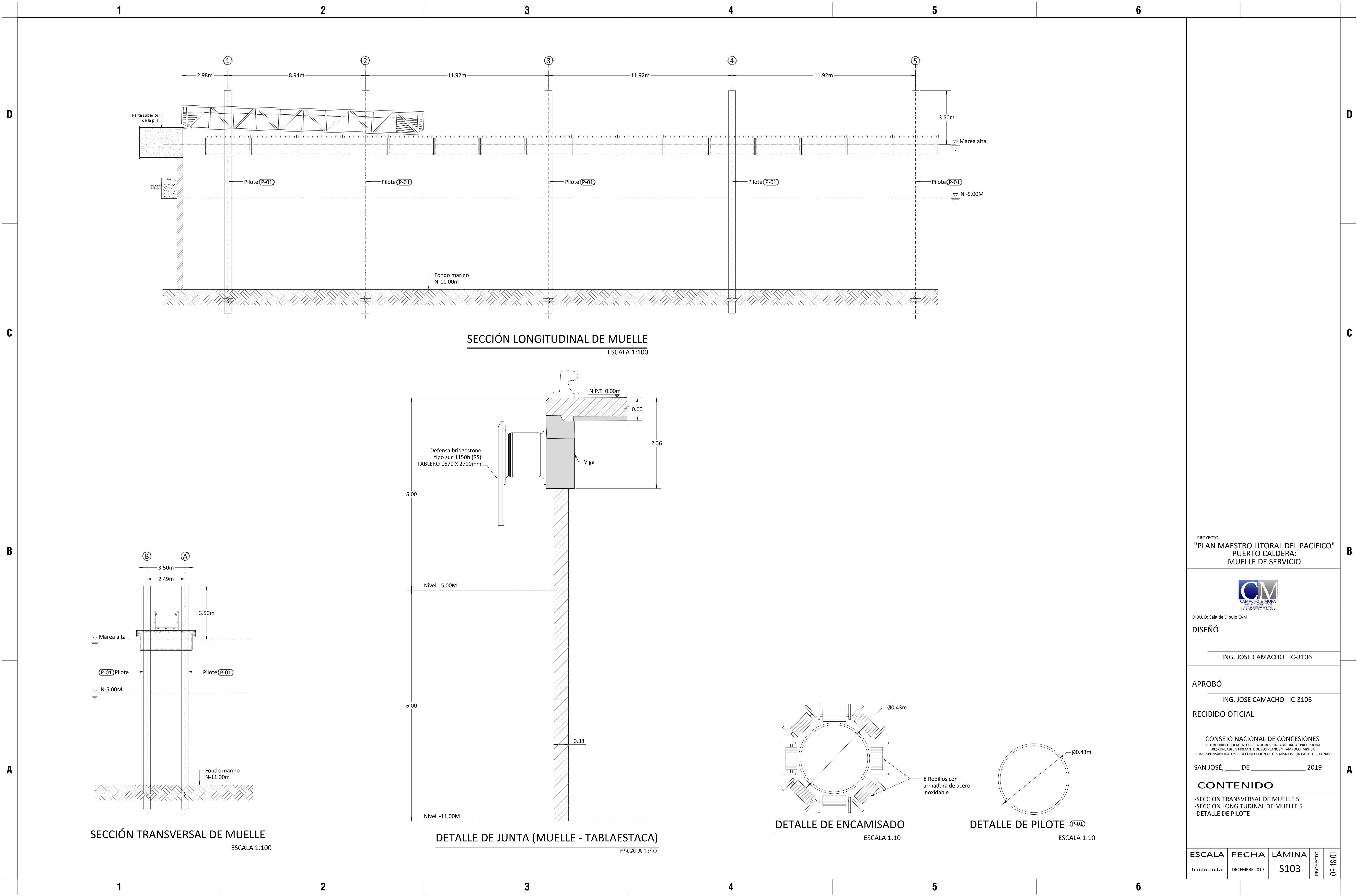

PROYECTO:
"PLAN MAESTRO LITORAL DEL PACIFICO"
PUERTO CALDERA:
MUELLE DE SERVICIO



DIBUIJO: Sala de Dibujo CyM

DISEÑO

ING. JOSE CAMACHO IC-3106

APROBÓ

ING. JOSE CAMACHO IC-3106

RECIBIDO OFICIAL

CONSEJO NACIONAL DE CONCESIONES
ESTE RECIBIDO OFICIAL NO LIBERA DE RESPONSABILIDAD AL PROFESIONAL
RESPONSABLE Y FIRMANTE DE LOS PLANOS Y TAMPOCO IMPLICA
CORRESPONSABILIDAD POR LA CONFECCIÓN DE LOS MISMOS POR PARTE DEL CONAVI

SAN JOSÉ, ____ DE ____ 2019

CONTENIDO

-SECCION TRANSVERSAL DE MUELLE 5
-SECCION LONGITUDINAL DE MUELLE 5
-DETALLE DE PILOTE

ESCALA	FECHA	LÁMINA	PROYECTO
Indicada	DICIEMBRE 2019	S103	OP-18-01

D

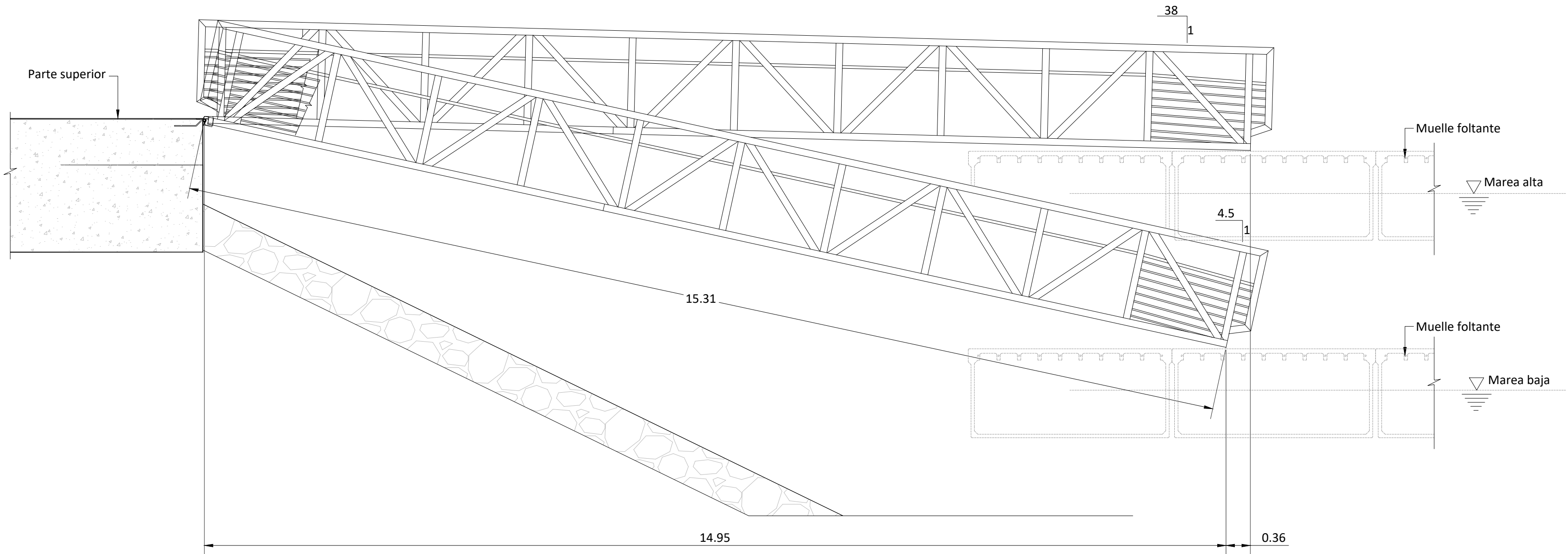

DETALLE DE PASARELA
ESCALA 1:50

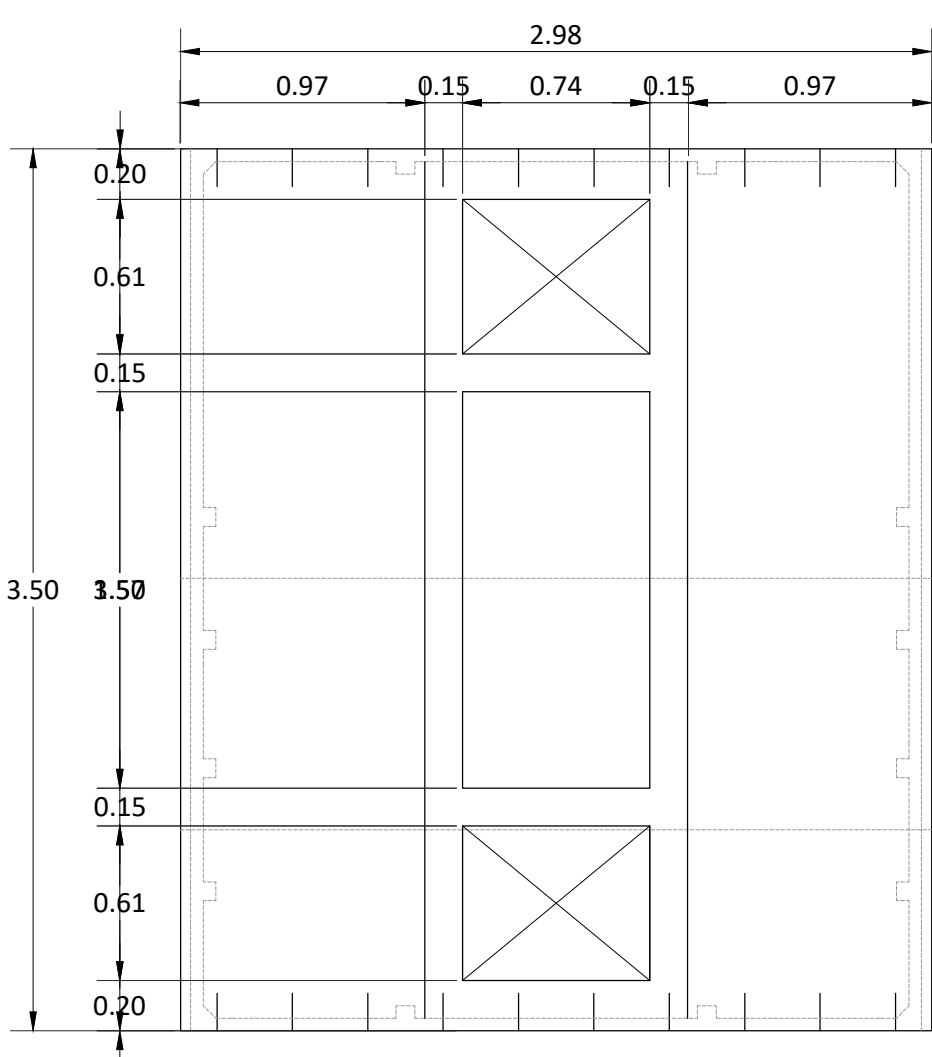

VISTA EN PLANTA CON PILOTES
ESCALA 1:30

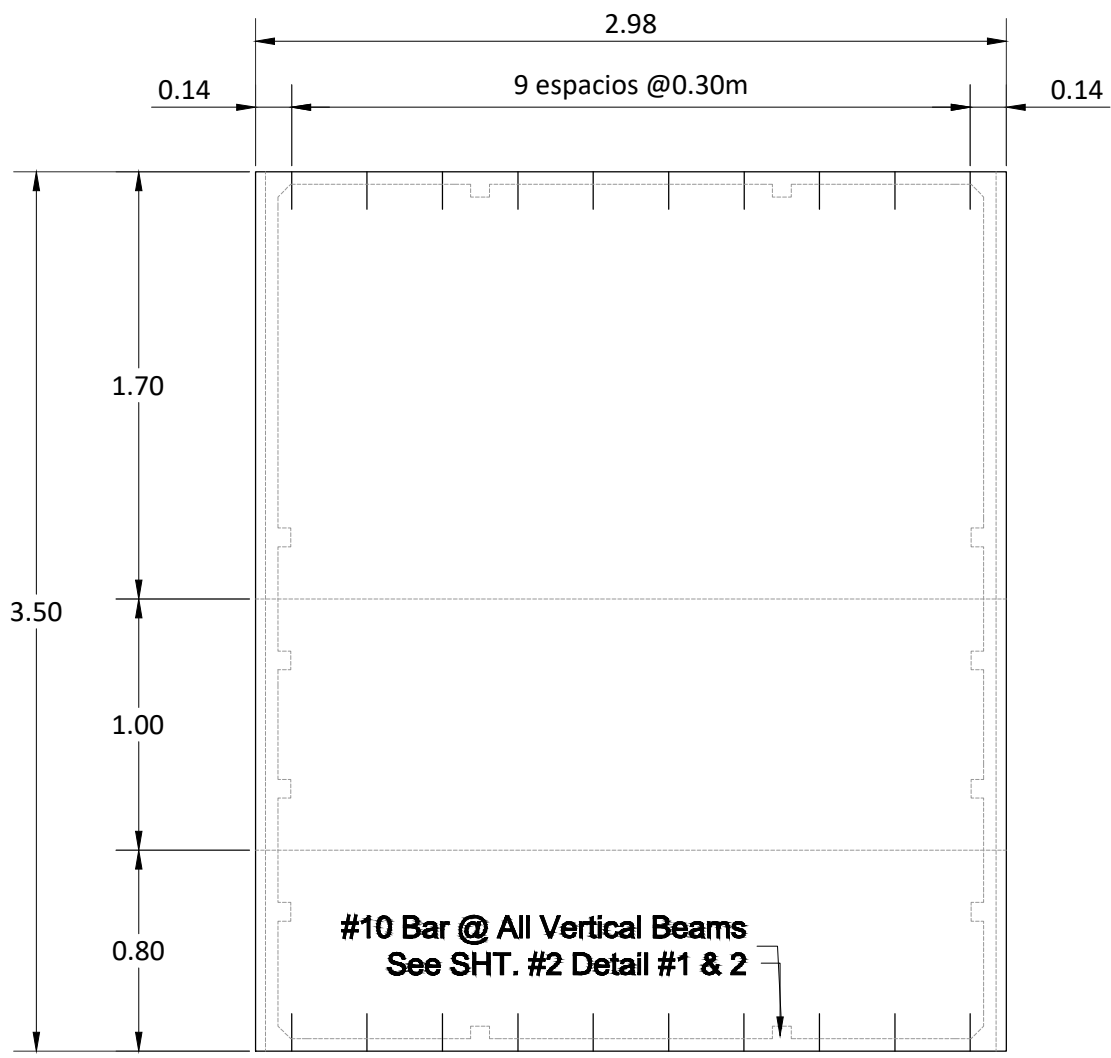

VISTA EN PLANTA
ESCALA 1:30

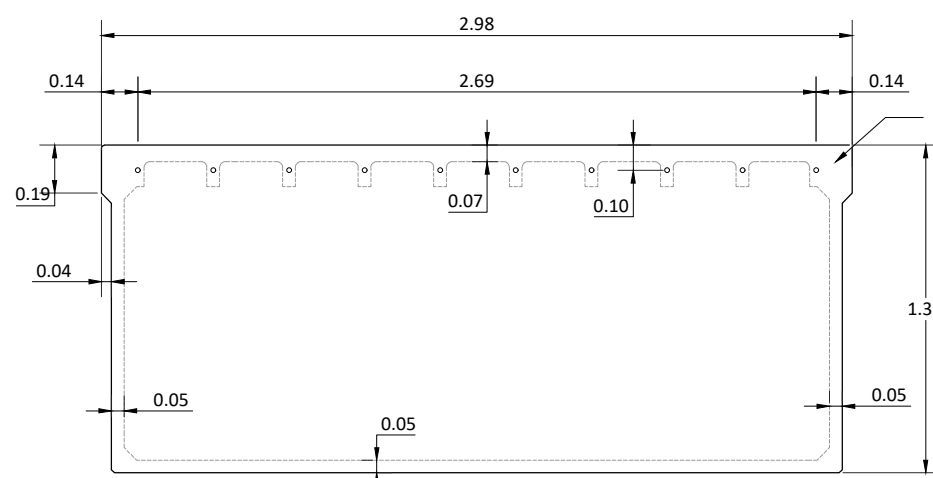

VISTA LATERAL
ESCALA 1:30

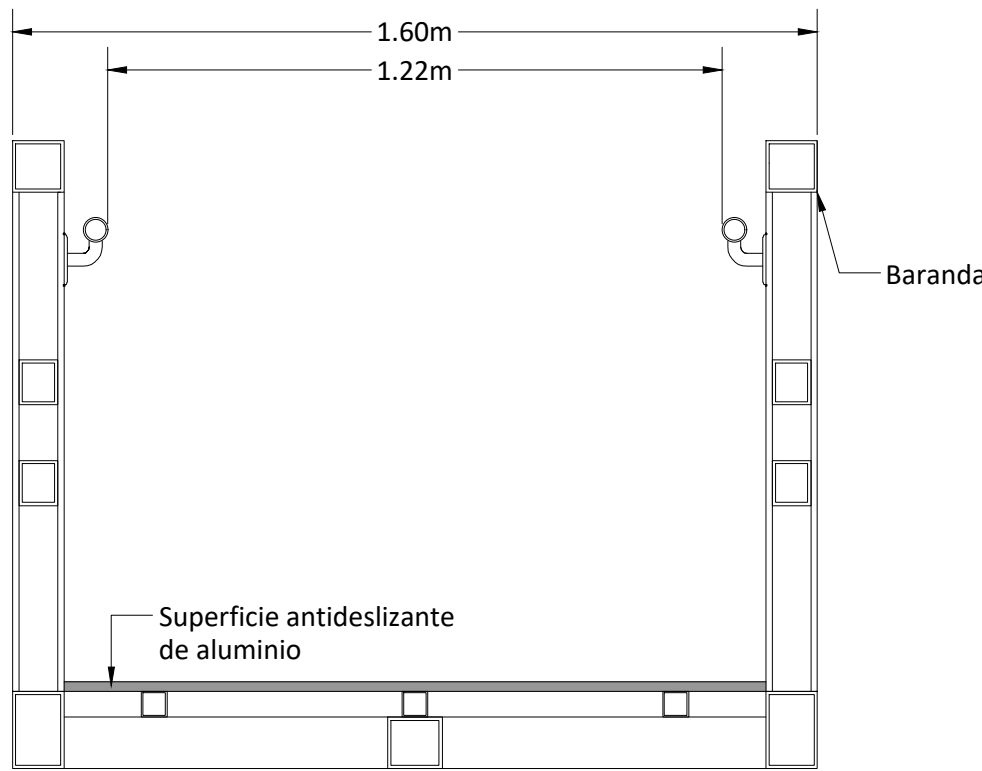

SECCION DE PASARELA
ESCALA 1:15

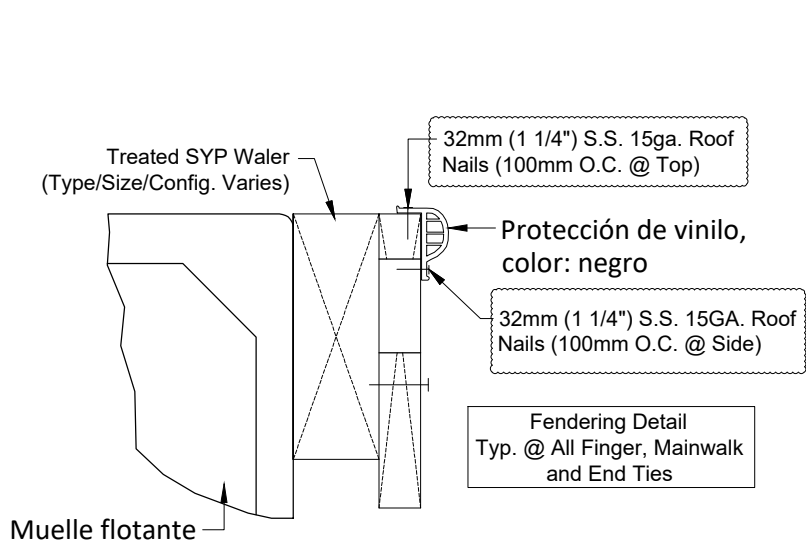

DETALLE DE DEFENSA
ESCALA 1:10

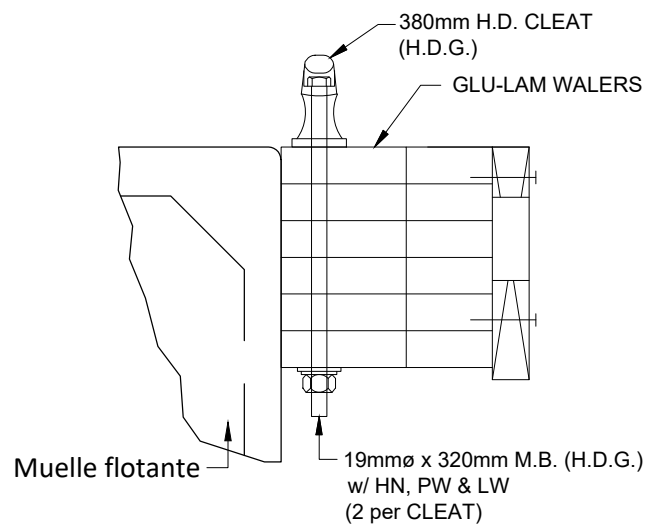

DETALLE DE CLEAT
ESCALA 1:10

D

C

B

PROYECTO:
"PLAN MAESTRO LITORAL DEL PACIFICO"
PUERTO CALDERA:
MUELLE DE SERVICIO



DIBUJO: Sala de Dibujo CyM

DISEÑO

ING. JOSE CAMACHO IC-3106

APROBÓ

ING. JOSE CAMACHO IC-3106

RECIBIDO OFICIAL

CONSEJO NACIONAL DE CONCESIONES
ESTE RECIBIDO OFICIAL NO LIBERA DE RESPONSABILIDAD AL PROFESIONAL
RESPONSABLE Y FIRMANTE DE LOS PLANOS Y TAMPOCO IMPLICA
CORRESPONSABILIDAD POR LA CONFECCION DE LOS MISMOS POR PARTE DEL CONAVI

SAN JOSÉ, ____ DE ____ 2019

CONTENIDO

-DETALLES DE PASARELA

B

A

A

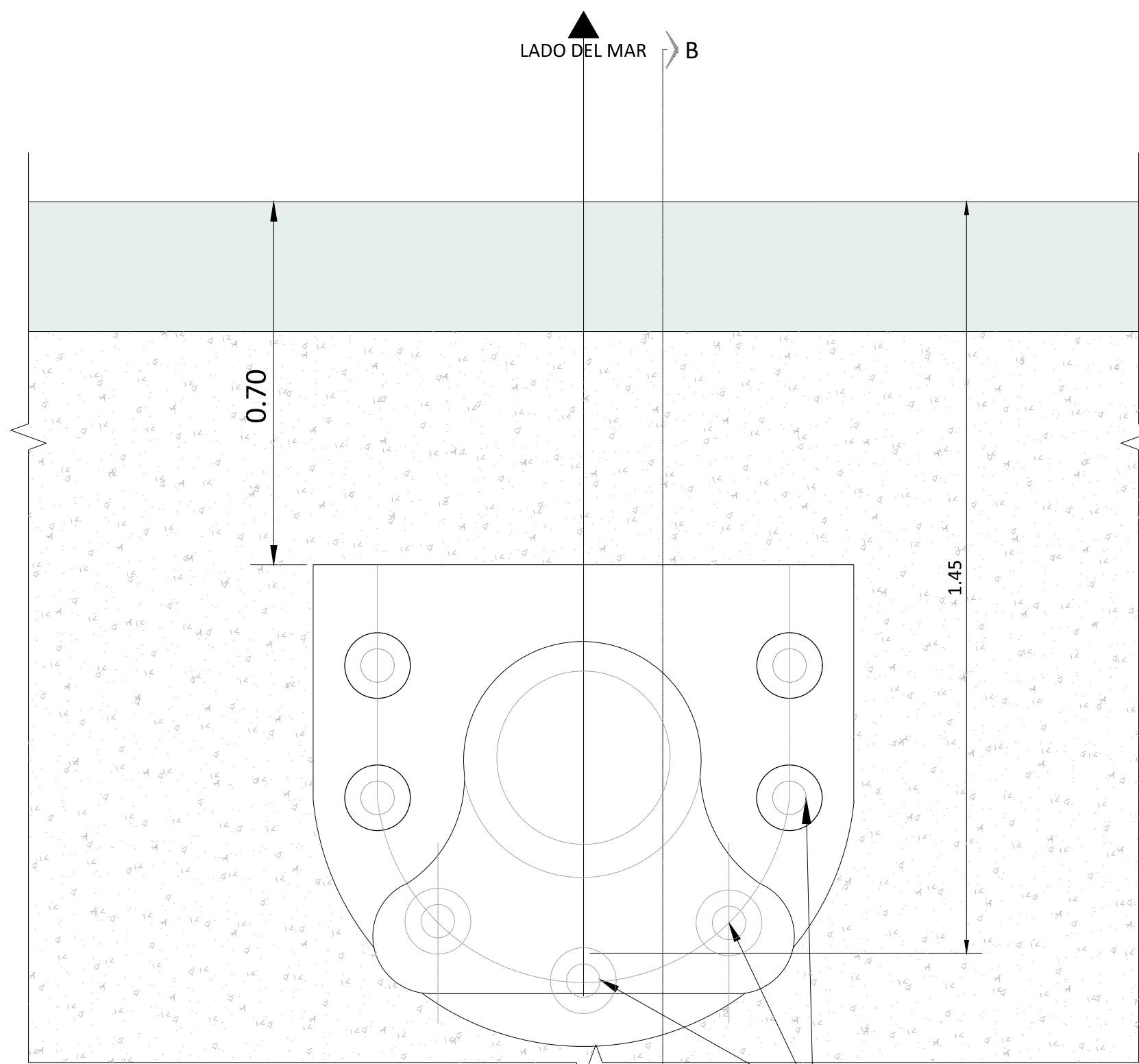

NOTA:
Bita Tipo T-150 de Maritime
International
o Similar

UBICACIÓN DE LOS ANCLAJES

ESCALA 1:10

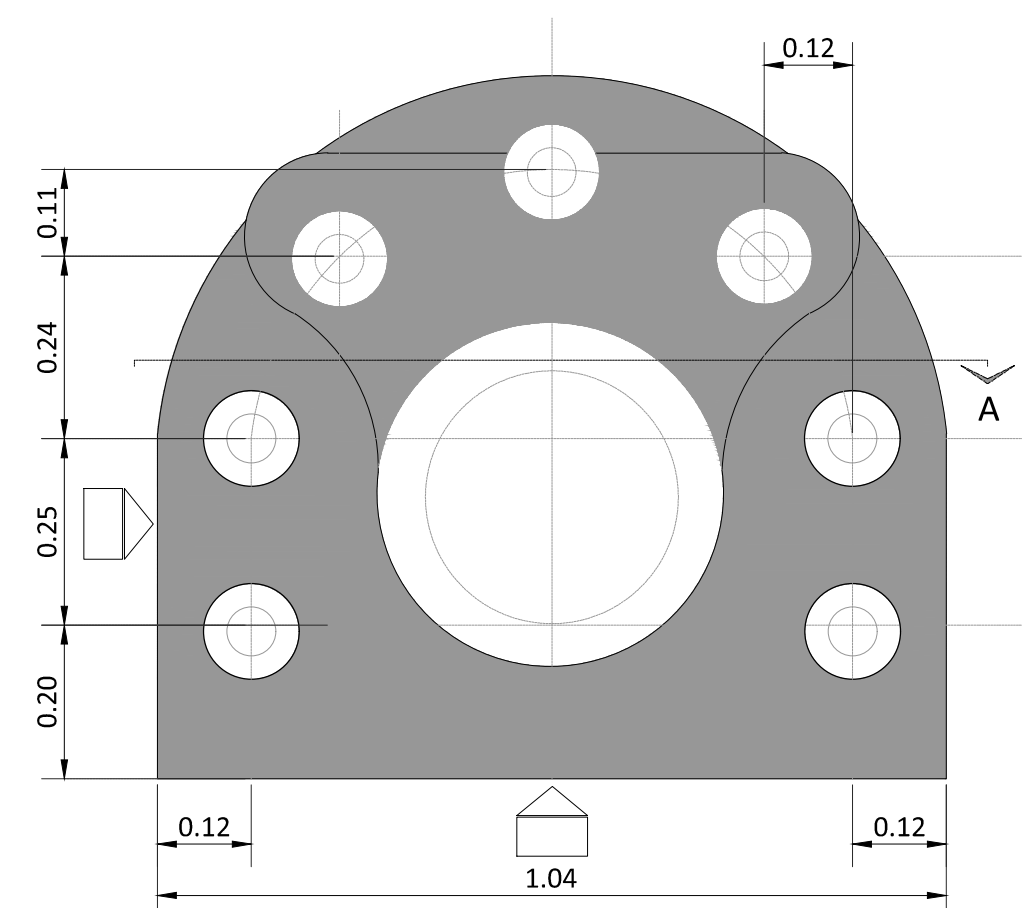

DETALLE 1

ESCALA 1:10

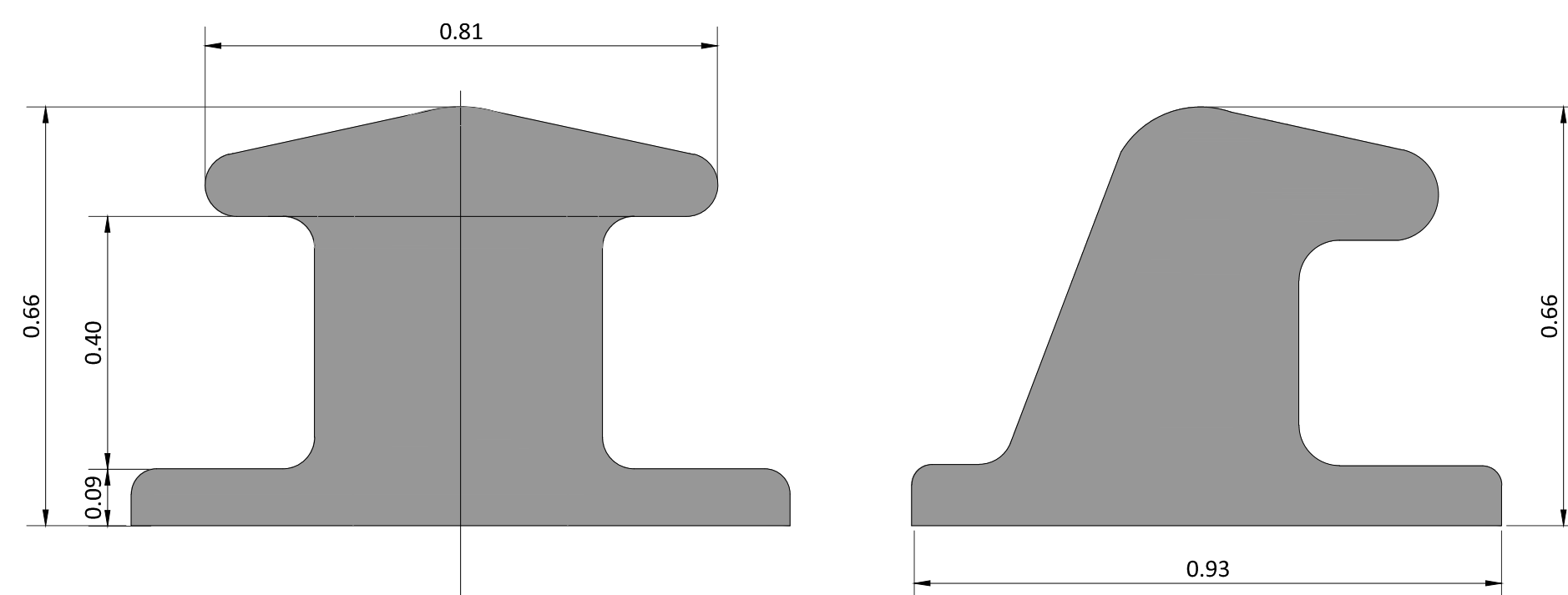

ELEVACIÓN A-A

ESCALA 1:10

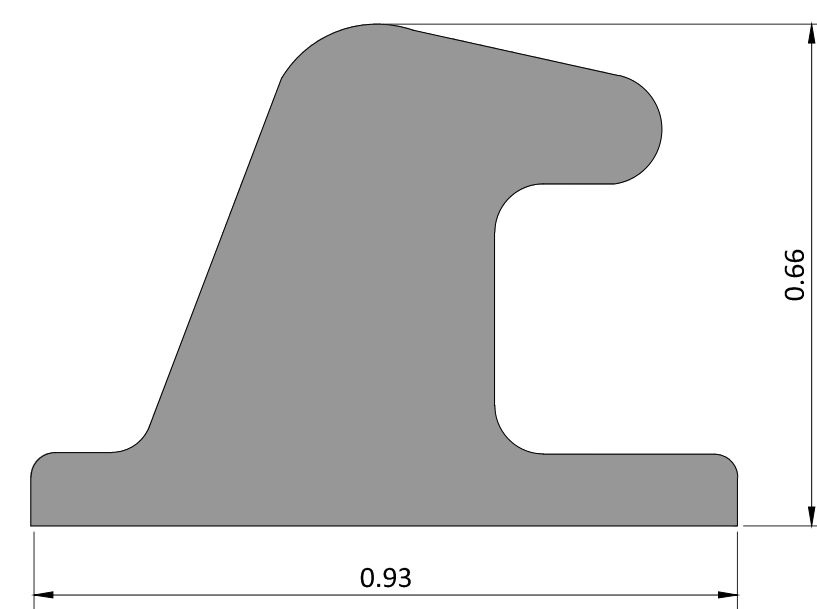

ELEVACIÓN B-B

ESCALA 1:10

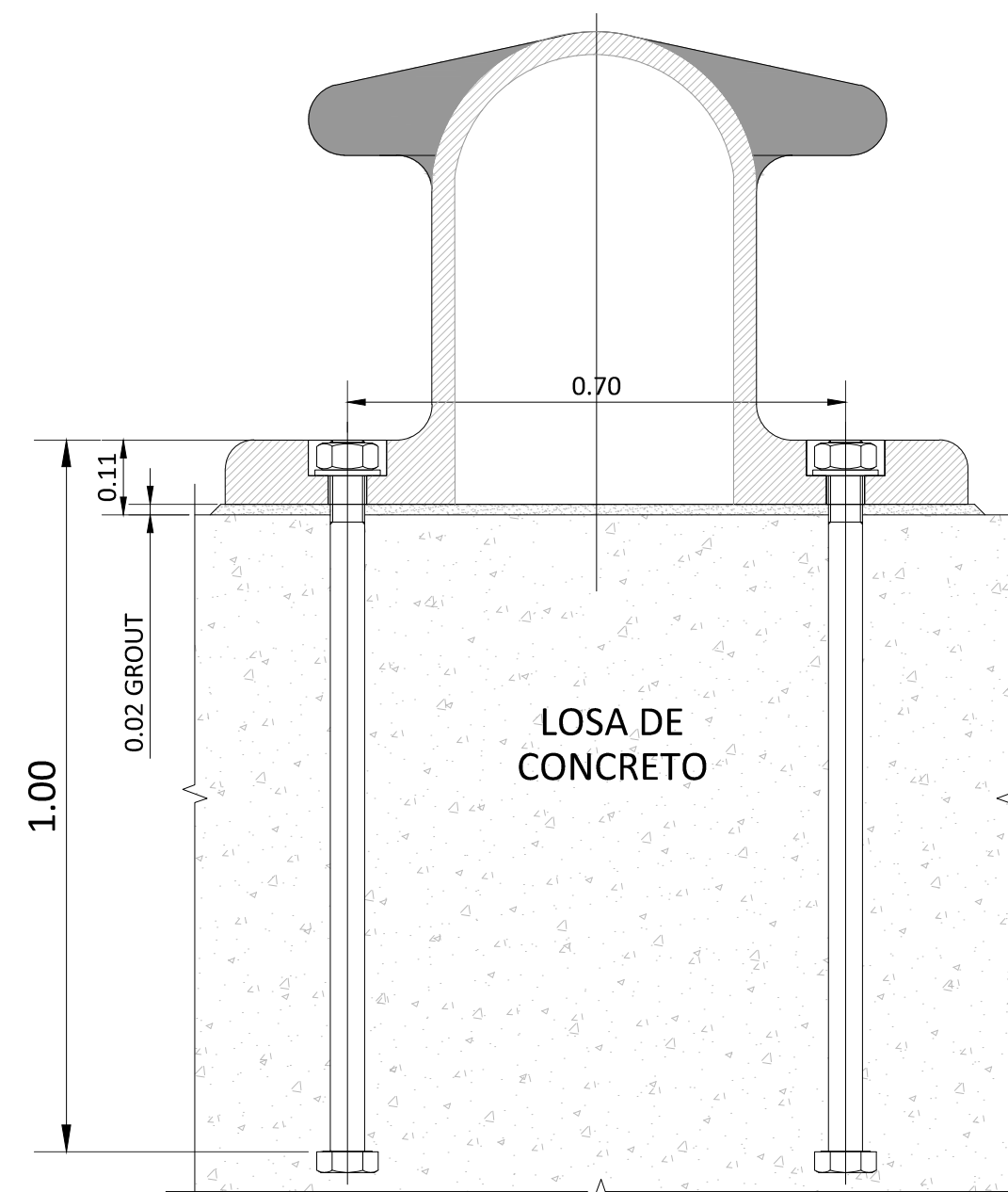
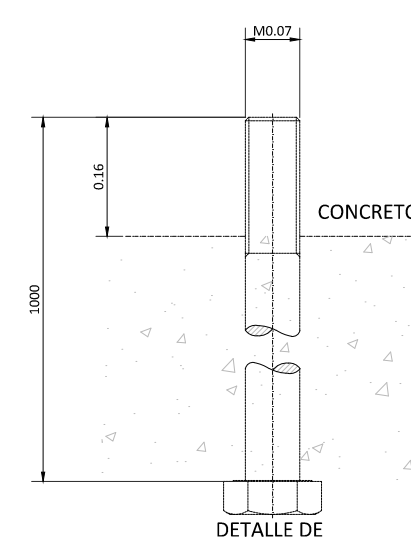

SECCIÓN A-A

ESCALA 1:10

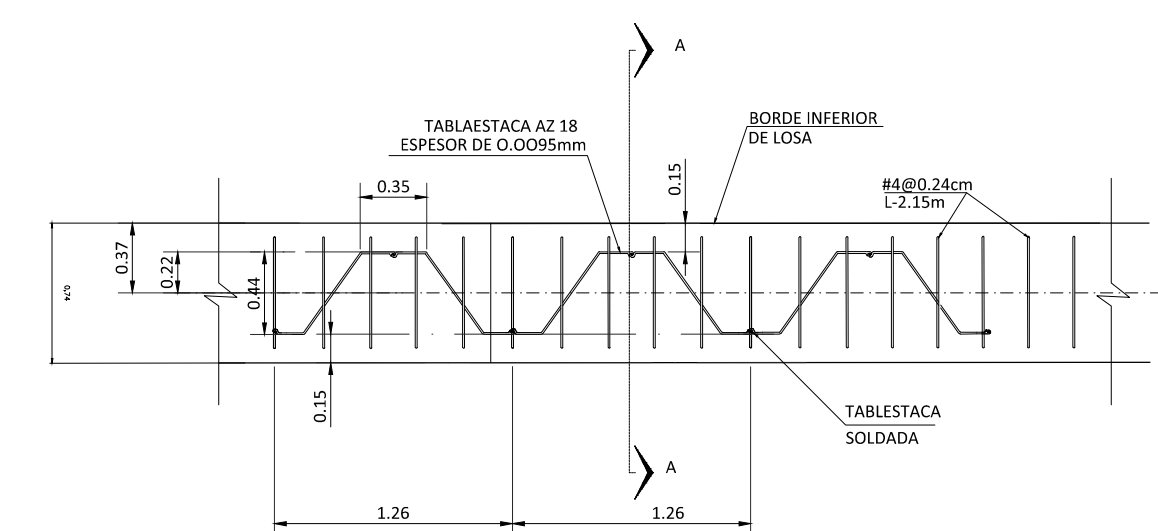

PLANTA DE TABLAESTACAS

ESCALA 1:40

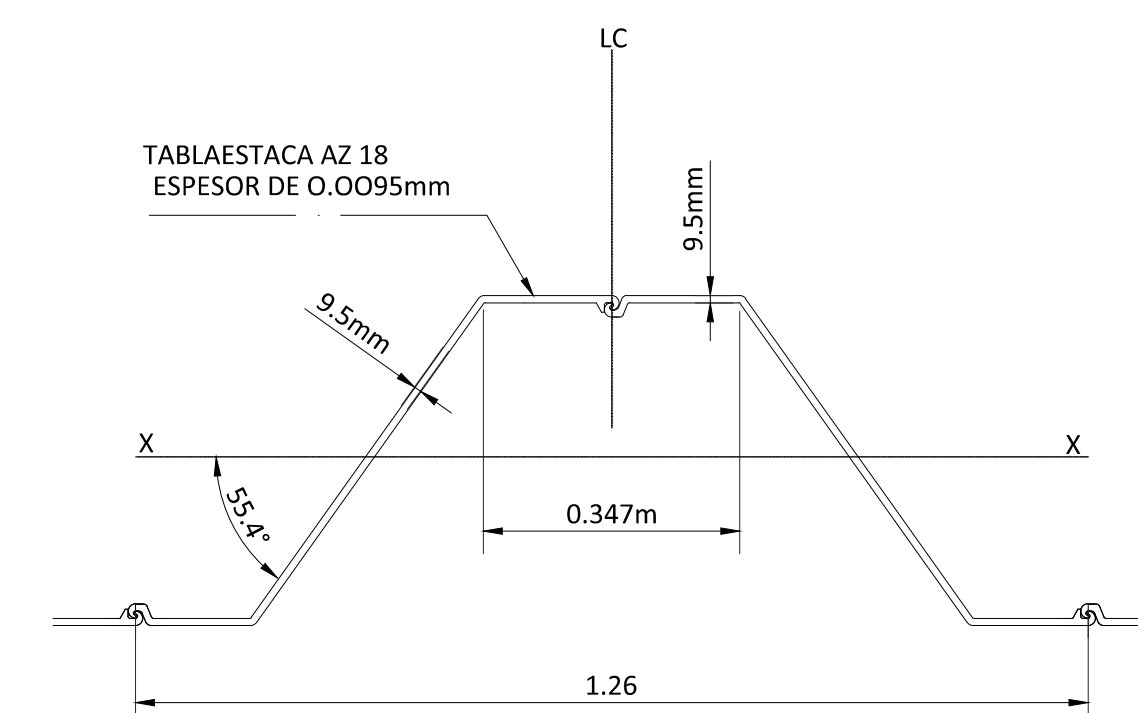

DETALLE 1 DE TABLAESTACA

ESCALA 1:10

PROYECTO:
"PLAN MAESTRO LITORAL DEL PACIFICO"
PUERTO CALDERA:
MUELLE DE SERVICIO



DIBUJO: Sala de Dibujo CyM

DISEÑÓ

ING. JOSE CAMACHO IC-3106

APROBÓ

ING. JOSE CAMACHO IC-3106

RECIBIDO OFICIAL

CONSEJO NACIONAL DE CONCESIONES
 ESTE RECIBIDO OFICIAL NO LIBERA DE RESPONSABILIDAD AL PROFESIONAL
 RESPONSABLE Y FIRMANTE DE LOS PLANOS Y TAMPOCO IMPLICA
 CORRESPONSABILIDAD POR LA CONFECCIÓN DE LOS MISMOS POR PARTE DEL CONAVI

SAN JOSÉ, _____ DE _____ 2019

CONTENIDO

- DETALLES DE TABLAESTACA
- DETALLE DE BITA

ESCALA	FECHA	LÁMINA	PROYECTO	OP-18-01
Indicada	DICIEMBRE 2019	S201		

D

C

B

A

D

C

B

A

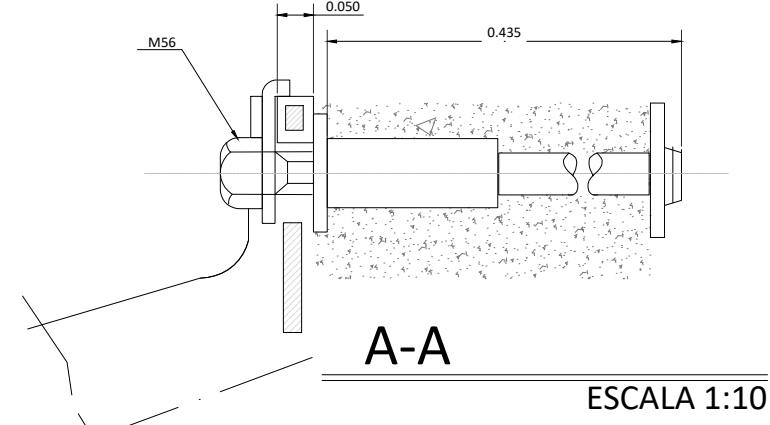
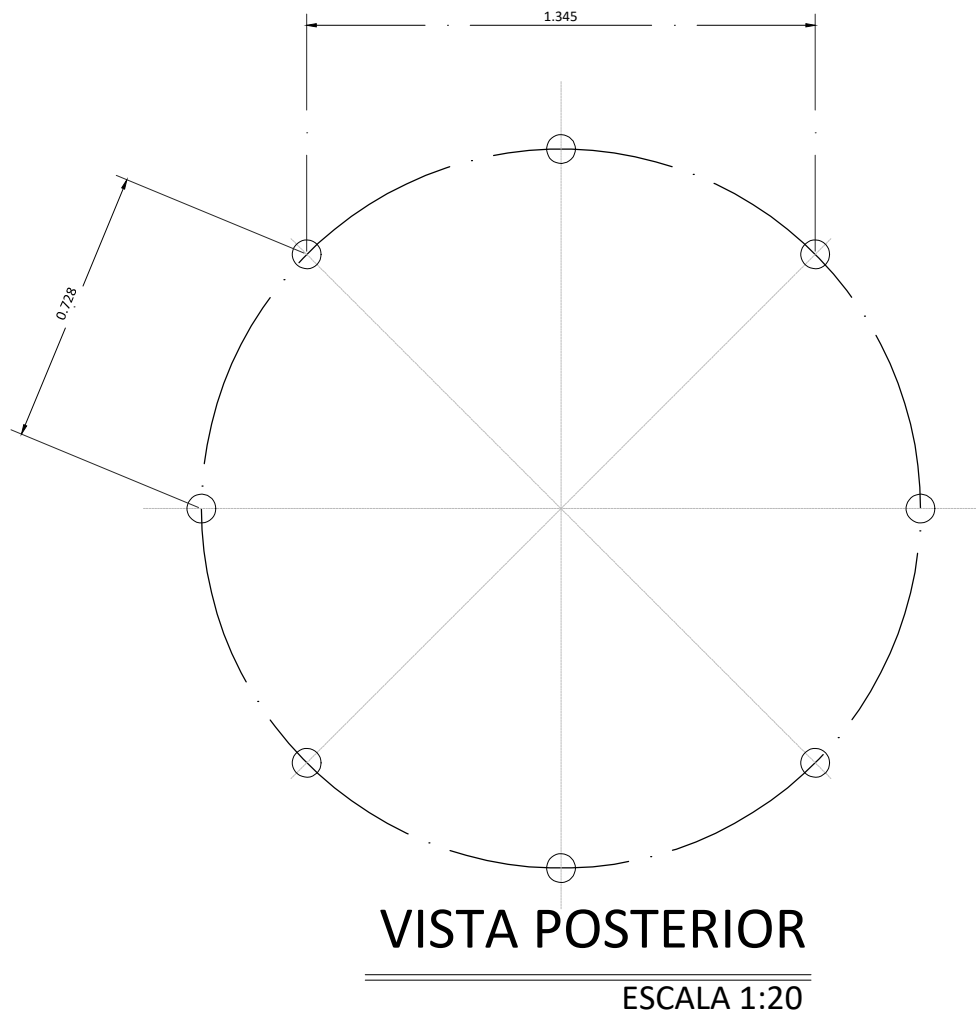
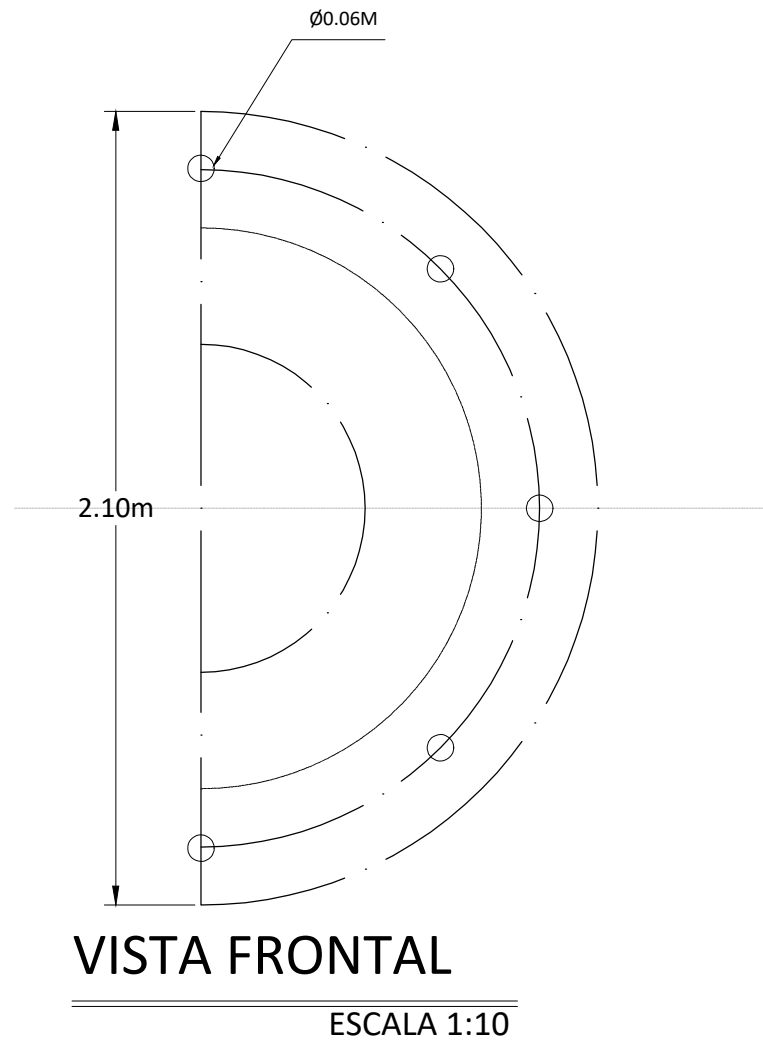
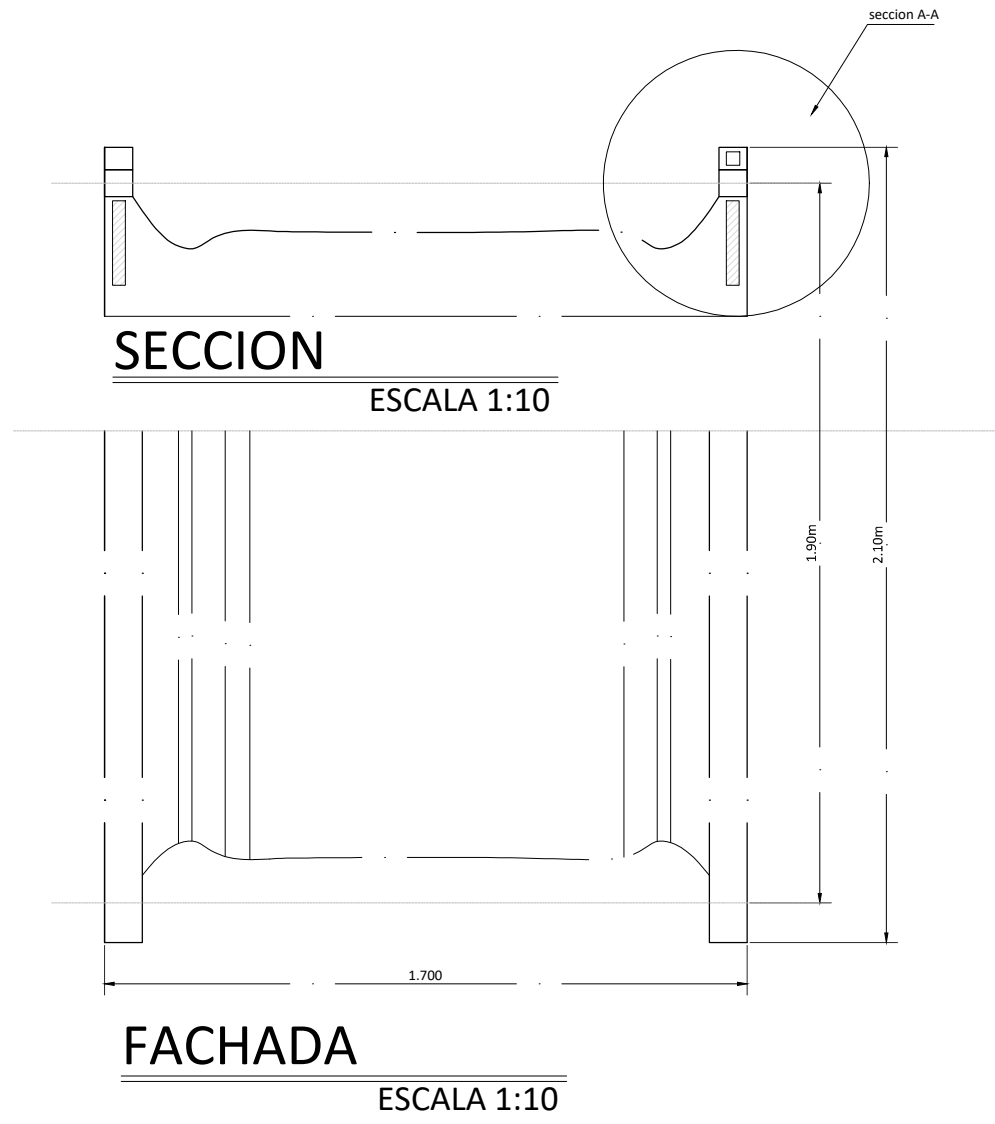
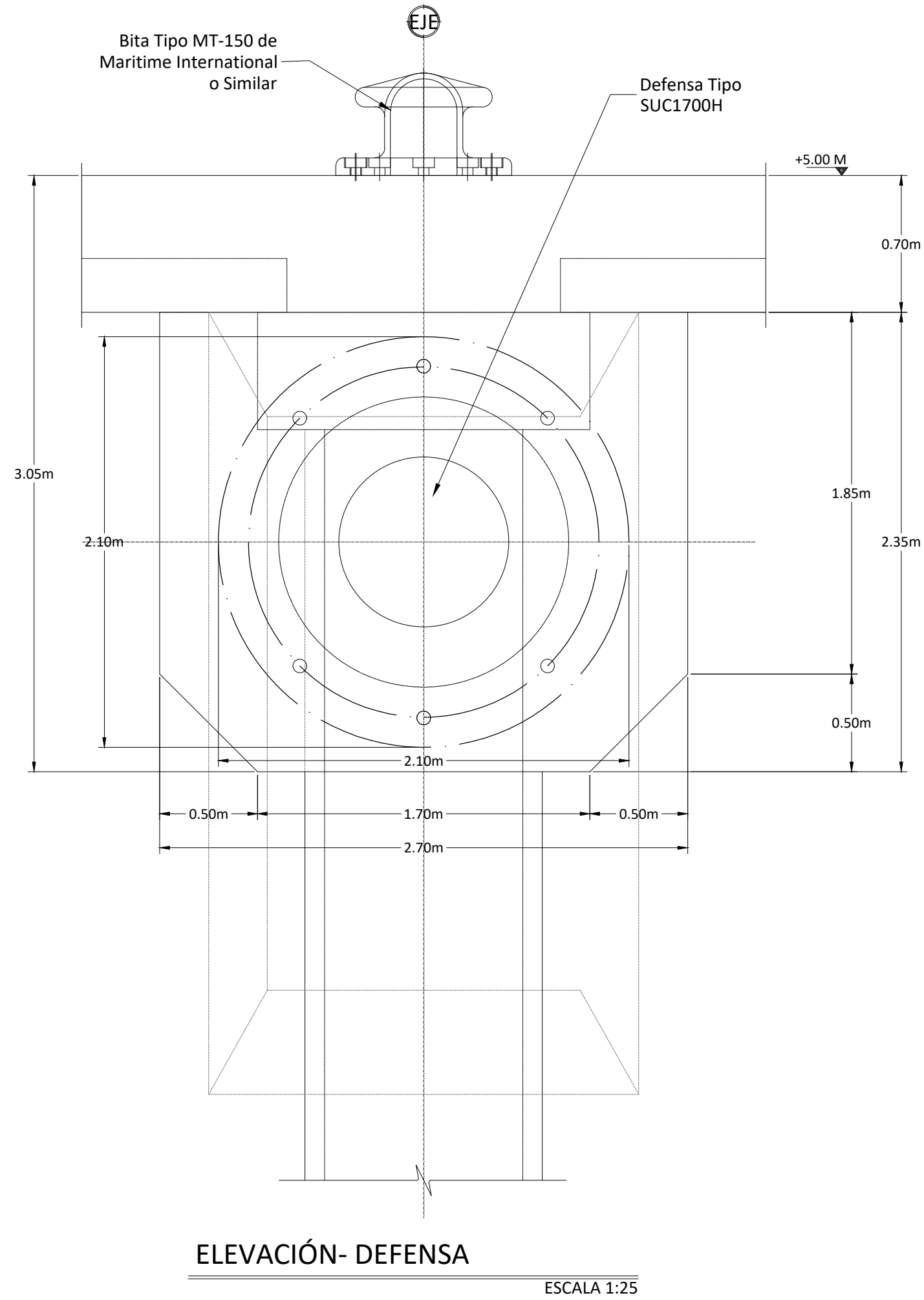
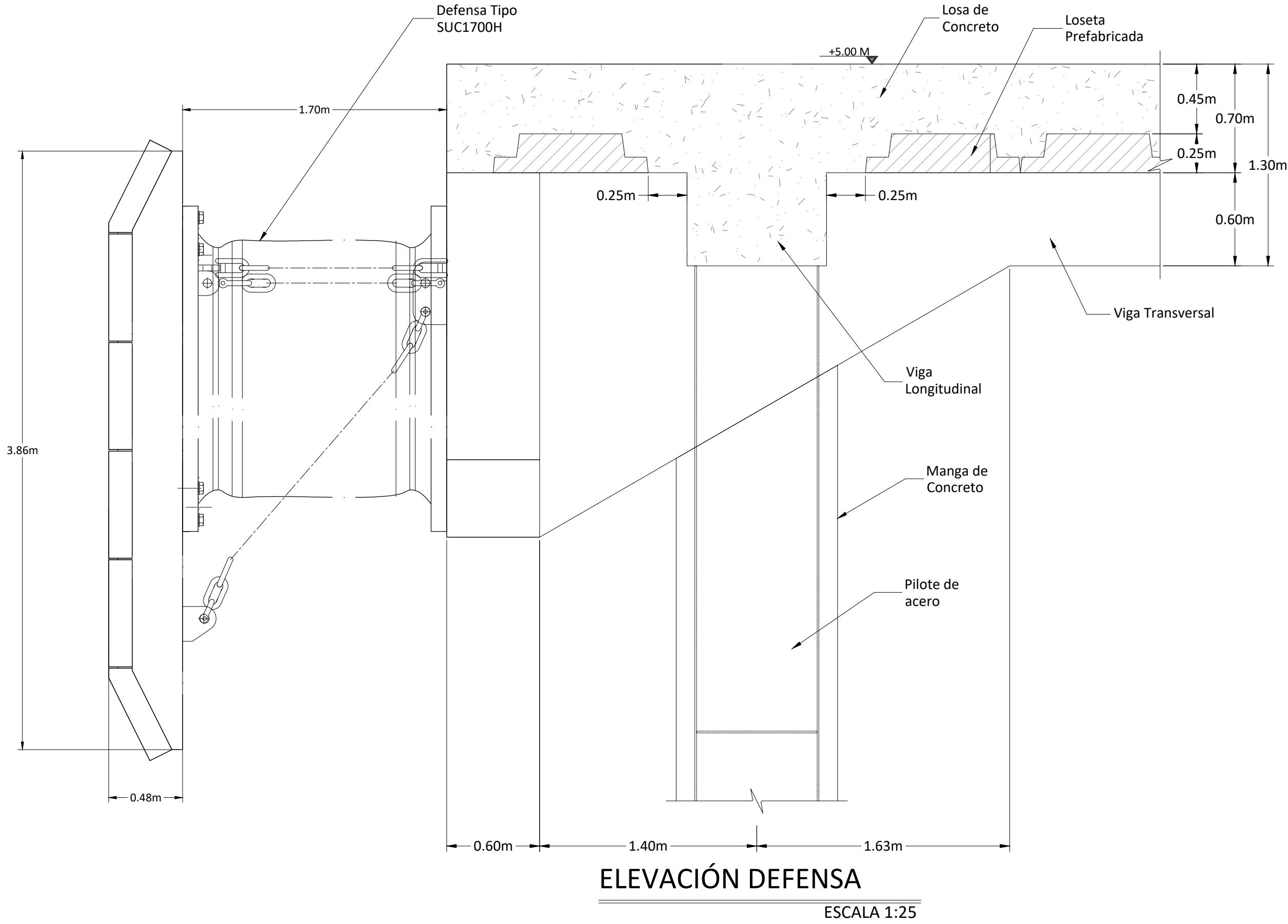
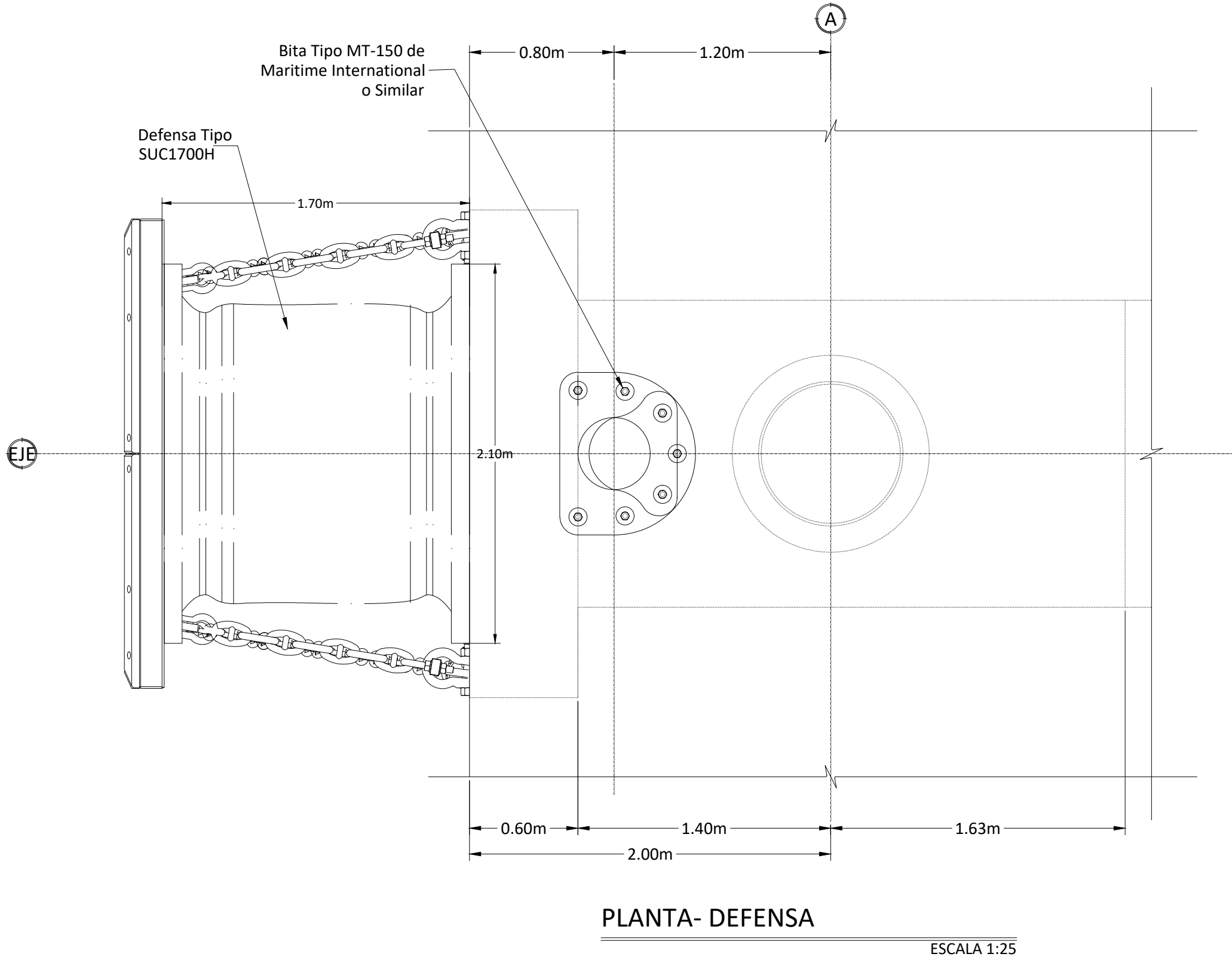

PROYECTO:
"PLAN MAESTRO LITORAL DEL PACIFICO"
PUERTO CALDERA:
MUELLE DE SERVICIO



DIBUIJO: Sala de Dibujo CyM

DISEÑO

ING. JOSE CAMACHO IC-3106

APROBÓ

ING. JOSE CAMACHO IC-3106

RECIBIDO OFICIAL

CONSEJO NACIONAL DE CONCESIONES
ESTE RECIBIDO OFICIAL NO LIBERA DE RESPONSABILIDAD AL PROFESIONAL
RESPONSABLE Y FIRMANTE DE LOS PLANOS Y TAMPOCO IMPLICA
CORRESPONSABILIDAD POR LA CONFECCIÓN DE LOS MISMOS POR PARTE DEL CONAVI

SAN JOSÉ, ____ DE ____ 2019

CONTENIDO

-DETALLES DE DEFENSA

ESCALA	FECHA	LÁMINA	PROYECTO	OP-18-01
Indicada	DICIEMBRE 2019	S202		